

## Verkeerscentrum

Lange Kievitstraat 111-113 bus 40

2018 ANTWERPEN

T 03 224 96 00

[www.wegenenverkeer.be](http://www.wegenenverkeer.be)

[www.verkeerscentrum.be](http://www.verkeerscentrum.be)

## STUDIENOTA

////////////////////////////////////

### IMPACT COVID-19-MAATREGELEN OP HET VLAAMSE SNELWEGVERKEER DEELRAPPORT VERKEERSPRESTATIE (VOERTUIGKM)

**Dossiernummer** 20044

**Opdrachtgever** Stafdienst AWW

**Dossierbeheerder** Bart Van Dessel

**Opgesteld door** Viki Schillemans

**Gereviseerd door** Bart Van Dessel

**Versie** 30.1 30/11/2020 Toevoeging finale cijfers week 47, voorlopige cijfers week 48

#### Bijlagen

////////////////////////////////////

## 1 INLEIDING

De maatregelen die door de overheid worden opgelegd in de strijd tegen de verspreiding van het coronavirus hebben een significante impact op het verkeer en de verkeersafwikkeling.

Om deze effecten te kwantificeren startte het Verkeerscentrum in april met een wekelijkse rapportage voor wat betreft het snelwegverkeer. Voorliggend document is één van de twee rapporten die in dit kader worden opgesteld.

Dit rapport focust op het gebruik van het Vlaamse snelwegennet. Meer bepaald wordt de evolutie gekwantificeerd van de 'verkeersprestatie'. Dit is het aantal voertuigkilometer dat door alle voertuigen samen op de snelwegen wordt afgelegd.

Toen het verkeer medio juli bijna was genormaliseerd werd de wekelijkse actualisatie van deze rapportage stopgezet. Omwille van de tweede virusgolf die zich vanaf eind juli manifesteert, werd de wekelijkse rapportage opnieuw opgestart.

Ten opzichte van de vorige versie van deze rapportage werden volgende cijfers toegevoegd

- de finale cijfers voor kalenderweek 47 (ma 16/11 – zo 22/11)
- de voorlopige cijfers voor kalenderweek 48 (ma 23/11 – zo 29/11)

## 2 METHODOLOGIE

De analyse is gebaseerd op de verkeerstellingen ingewonnen op permanente basis op de Vlaamse snelwegen door middel van de dubbele detectielussen (meetnet 'Meten in Vlaanderen').

De methode bestaat erin om per kalenderdag het aantal voertuigkilometer te bepalen op het Vlaamse snelwegennet in zijn totaliteit (hoofdrijbanen, parallelbanen, knooppunten en op- en afritten). Hiervoor worden volgende bewerkingen gedaan

- per meetpost worden per voertuigklasse de dagtellingen bepaald vanaf 1 maart 2020 tot en met de dag voor de opmaak van dit rapport
- de beschouwde meetposten zijn
  - o gelegen op de snelweg (wegcategorie < 100)
  - o zowel fysieke als virtuele meetposten met dubbele detectielussen
- de beschouwde voertuigklassen zijn
  - o niet-vrachtverkeer (voertuigen tot 6.9m lengte)
  - o vrachtverkeer (voertuigen vanaf 6.9m lengte)
- op basis van de meetposttellingen worden vervolgens de dagtellingen bepaald per wegsegment door het uitmiddelen van redundante meetposten; daarbij worden volgende voorwaarden gesteld aan de meetposten
  - o een minimale beschikbaarheid van 95%
  - o maximaal 2% geschatte data op basis van historische data (wegens het niet representatief zijn van historische data voor de huidige verkeerssituatie)
- in de laatste stap wordt het aantal afgelegde voertuigkilometer afgeleid uit de wegsegmenttellingen door deze te vermenigvuldigen met de lengte van het wegsegment en deze cijfers nadien te sommeren over alle beschikbare wegsegmenten.

### **Voorlopige versus finale cijfers & wekelijkse actualisatie**

De verkeersdetectoren op het terrein stockeren hun data lokaal gedurende 7 dagen. In geval de meetdata in real time niet kon worden verstuurd zal deze mogelijk later worden opgehaald uit deze lokale buffers.

Dit heeft tot gevolg dat de gerapporteerde cijfers van de laatste 7 dagen mogelijk nog kunnen wijzigen en dus dienen te worden beschouwd als voorlopige cijfers. Dit wordt in het rapport aangegeven door de 'status' van de data (voorlopig of finaal).

Voorliggend rapport zal op wekelijkse basis worden geactualiseerd aan het begin van de week (week X).

De data van de voorbije week (X-1) die aan het rapport wordt toegevoegd is voorlopige data.

De data van week X-2 zal in deze rapportage worden herberekend en zodoende de status finaal krijgen.

### 3 RESULTAAT 1: DAGWAARDEN VERKEERSPRESTATIE VANAF 01 MAART 2020

Onderstaande grafiek geeft het dagelijks aantal afgelegde voertuigkilometer (de 'verkeersprestatie') weer op de Vlaamse snelwegen vanaf zondag 1 maart. Ter vergelijking worden tevens de cijfers 2019 getoond (de curve 2019 werd twee dagen verschoven opdat de weekdays in beide jaren overeenstemmen). De cijfers 2020, achterliggend aan de grafiek, worden gerapporteerd in de tabel op de volgende pagina's.

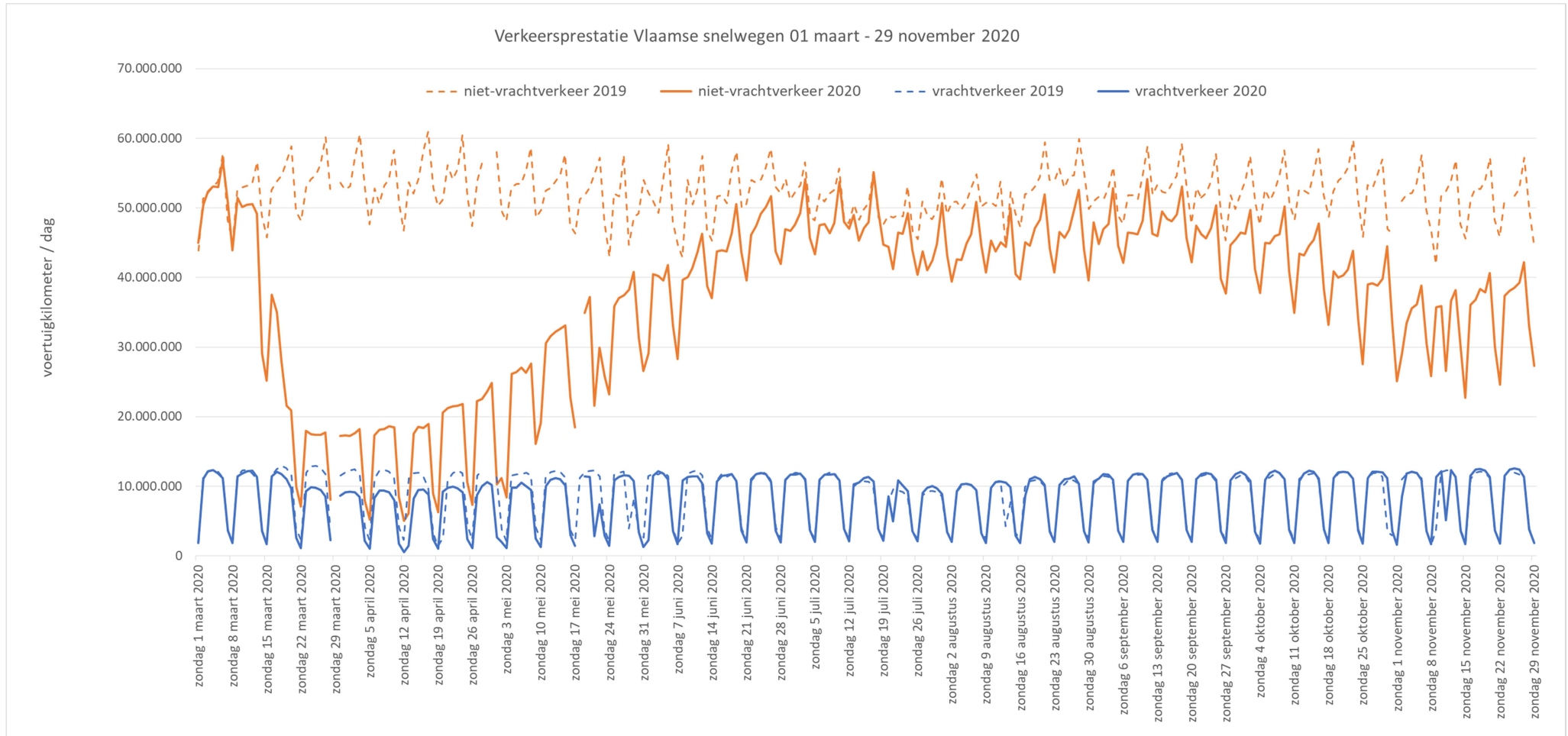

*Geen betrouwbare data op zondag 29 maart 2020, maandag 18 mei 2020, zondag 3 november 2019 en dinsdag 23 november 2019*



Datum	vrachtverkeer	niet-vrachtverkeer
zondag 1 maart 2020	1 872 366	45 029
maandag 2 maart 2020	11 140 591	50 507
dinsdag 3 maart 2020	12 170 930	52 321
woensdag 4 maart 2020	12 321 128	53 059
donderdag 5 maart 2020	11 847 926	53 007
vrijdag 6 maart 2020	11 204 948	56 821
zaterdag 7 maart 2020	3 686 205	50 711
zondag 8 maart 2020	1 853 567	43 936
maandag 9 maart 2020	11 467 252	51 464
dinsdag 10 maart 2020	11 875 095	50 141
woensdag 11 maart 2020	12 152 504	50 491
donderdag 12 maart 2020	12 261 729	50 584
vrijdag 13 maart 2020	11 321 133	49 187
zaterdag 14 maart 2020	3 542 894	29 121
zondag 15 maart 2020	1 674 009	25 189
maandag 16 maart 2020	11 473 406	37 511
dinsdag 17 maart 2020	12 123 444	35 036
woensdag 18 maart 2020	11 765 065	27 987
donderdag 19 maart 2020	10 994 022	21 567
vrijdag 20 maart 2020	9 730 652	20 897
zaterdag 21 maart 2020	2 597 653	9 997
zondag 22 maart 2020	1 150 246	7 097
maandag 23 maart 2020	9 341 700	17 997
dinsdag 24 maart 2020	9 848 200	17 487
woensdag 25 maart 2020	9 797 178	17 427
donderdag 26 maart 2020	9 463 652	17 447
vrijdag 27 maart 2020	8 546 406	17 757
zaterdag 28 maart 2020	2 240 933	8 077
zondag 29 maart 2020		
maandag 30 maart 2020	8 646 089	17 257
dinsdag 31 maart 2020	9 117 035	17 347
woensdag 1 april 2020	9 219 616	17 247
donderdag 2 april 2020	9 182 811	17 617
vrijdag 3 april 2020	8 454 721	18 187
zaterdag 4 april 2020	2 187 218	7 977
zondag 5 april 2020	1 012 300	5 177
maandag 6 april 2020	8 315 719	17 357
dinsdag 7 april 2020	9 413 401	18 127
woensdag 8 april 2020	9 361 439	18 257
donderdag 9 april 2020	9 151 532	18 597
vrijdag 10 april 2020	8 029 983	18 497
zaterdag 11 april 2020	1 779 592	8 467
zondag 12 april 2020	538 495	5 077
maandag 13 april 2020	1 421 040	6 127
dinsdag 14 april 2020	8 264 588	17 547
woensdag 15 april 2020	8 450 333	18 577

*Geen betrouwbare data op zondag 29 maart 2020*



maandag 27 april 2020	8 709 316	22 20
dinsdag 28 april 2020	10 029 249	22 59
woensdag 29 april 2020	10 587 928	23 63
donderdag 30 april 2020	10 235 163	24 89
vrijdag 1 mei 2020	2 703 782	10 29
zaterdag 2 mei 2020	2 039 955	11 21
zondag 3 mei 2020	1 147 453	8 43
maandag 4 mei 2020	9 826 931	26 14
dinsdag 5 mei 2020	9 768 394	26 49
woensdag 6 mei 2020	10 552 889	27 09
donderdag 7 mei 2020	10 027 669	26 39
vrijdag 8 mei 2020	9 439 677	27 66
zaterdag 9 mei 2020	2 481 417	16 09
zondag 10 mei 2020	1 291 218	19 10
maandag 11 mei 2020	10 036 643	30 56
dinsdag 12 mei 2020	10 975 476	31 59
woensdag 13 mei 2020	11 169 594	32 19
donderdag 14 mei 2020	11 022 152	32 64
vrijdag 15 mei 2020	10 107 991	33 10
zaterdag 16 mei 2020	2 995 112	22 74
zondag 17 mei 2020	1 445 260	18 51
maandag 18 mei 2020		
dinsdag 19 mei 2020	11 471 282	34 99
woensdag 20 mei 2020	11 386 839	37 20
donderdag 21 mei 2020	2 850 775	21 61
vrijdag 22 mei 2020	7 446 424	29 94
zaterdag 23 mei 2020	2 890 033	25 80
zondag 24 mei 2020	1 439 389	23 21
maandag 25 mei 2020	10 832 457	35 92
dinsdag 26 mei 2020	11 388 897	37 09
woensdag 27 mei 2020	11 606 425	37 49
donderdag 28 mei 2020	11 526 365	38 30
vrijdag 29 mei 2020	10 750 304	40 78
zaterdag 30 mei 2020	3 430 840	31 30
zondag 31 mei 2020	1 269 392	26 56
maandag 1 juni 2020	2 258 491	29 10
dinsdag 2 juni 2020	11 493 995	40 49
woensdag 3 juni 2020	12 164 914	40 23
donderdag 4 juni 2020	11 836 993	39 58
vrijdag 5 juni 2020	10 990 360	41 77
zaterdag 6 juni 2020	3 600 572	33 09
zondag 7 juni 2020	1 659 882	28 29
maandag 8 juni 2020	10 885 407	39 64

*Geen betrouwbare data op maandag 18 mei 2020*



zaterdag 20 juni 2020	3 638 840	43 50
zondag 21 juni 2020	1 907 716	39 60
maandag 22 juni 2020	11 018 246	46 10
dinsdag 23 juni 2020	11 750 843	47 40
woensdag 24 juni 2020	11 901 505	49 10
donderdag 25 juni 2020	11 794 863	50 10
vrijdag 26 juni 2020	10 594 413	51 60
zaterdag 27 juni 2020	3 623 034	43 70
zondag 28 juni 2020	1 967 535	41 90
maandag 29 juni 2020	10 960 538	46 90
dinsdag 30 juni 2020	11 645 835	46 60
woensdag 1 juli 2020	11 659 712	47 60
donderdag 2 juli 2020	11 843 179	49 20
vrijdag 3 juli 2020	10 992 901	54 10
zaterdag 4 juli 2020	3 768 174	45 70
zondag 5 juli 2020	1 991 778	43 30
maandag 6 juli 2020	10 905 613	47 50
dinsdag 7 juli 2020	11 707 548	47 60
woensdag 8 juli 2020	11 686 174	46 30
donderdag 9 juli 2020	11 796 281	47 80
vrijdag 10 juli 2020	10 851 668	53 70
zaterdag 11 juli 2020	3 877 952	48 00
zondag 12 juli 2020	2 099 836	47 00
maandag 13 juli 2020	10 314 314	48 90
dinsdag 14 juli 2020	10 513 355	45 30
woensdag 15 juli 2020	11 166 123	47 10
donderdag 16 juli 2020	11 352 432	47 90
vrijdag 17 juli 2020	10 690 918	55 10
zaterdag 18 juli 2020	3 881 086	49 60
zondag 19 juli 2020	2 165 543	44 70
maandag 20 juli 2020	8 546 714	44 40
dinsdag 21 juli 2020	4 956 443	41 20
woensdag 22 juli 2020	10 866 236	46 40
donderdag 23 juli 2020	10 125 351	46 30
vrijdag 24 juli 2020	9 283 332	49 20
zaterdag 25 juli 2020	3 583 569	43 90
zondag 26 juli 2020	2 083 796	40 30
maandag 27 juli 2020	9 095 073	43 70
dinsdag 28 juli 2020	9 799 149	41 00
woensdag 29 juli 2020	10 027 920	42 40
donderdag 30 juli 2020	9 739 643	44 80





maandag 28 september 2020	10.836.548	44.623.513	finaal
dinsdag 29 september 2020	11.738.239	45.501.953	finaal
woensdag 30 september 2020	12.055.470	46.480.225	finaal
donderdag 1 oktober 2020	11.676.608	46.256.476	finaal
vrijdag 2 oktober 2020	10.786.966	49.715.494	finaal
zaterdag 3 oktober 2020	3.486.442	41.222.711	finaal
zondag 4 oktober 2020	1.807.924	37.792.497	finaal
maandag 5 oktober 2020	10.941.055	45.009.680	finaal
dinsdag 6 oktober 2020	11.907.297	44.891.160	finaal
woensdag 7 oktober 2020	12.238.902	45.942.471	finaal
donderdag 8 oktober 2020	11.940.052	46.240.269	finaal
vrijdag 9 oktober 2020	11.027.538	50.207.694	finaal
zaterdag 10 oktober 2020	3.707.150	40.911.477	finaal
zondag 11 oktober 2020	1.827.872	34.906.942	finaal
maandag 12 oktober 2020	10.816.934	43.453.331	finaal
dinsdag 13 oktober 2020	11.804.510	43.208.827	finaal
woensdag 14 oktober 2020	12.265.772	44.574.200	finaal
donderdag 15 oktober 2020	12.068.116	45.416.815	finaal
vrijdag 16 oktober 2020	11.111.822	47.782.412	finaal
zaterdag 17 oktober 2020	3.801.826	38.280.414	finaal
zondag 18 oktober 2020	1.896.265	33.226.780	finaal
maandag 19 oktober 2020	11.186.903	40.906.661	finaal
dinsdag 20 oktober 2020	11.990.203	39.994.729	finaal
woensdag 21 oktober 2020	12.050.865	40.288.844	finaal
donderdag 22 oktober 2020	12.016.679	41.132.959	finaal
vrijdag 23 oktober 2020	11.112.924	43.829.730	finaal
zaterdag 24 oktober 2020	3.700.036	34.069.281	finaal
zondag 25 oktober 2020	1.771.925	27.554.811	finaal
maandag 26 oktober 2020	11.199.154	39.001.291	finaal
dinsdag 27 oktober 2020	12.059.613	39.138.997	finaal
woensdag 28 oktober 2020	12.108.935	38.844.005	finaal
donderdag 29 oktober 2020	11.974.726	39.871.725	finaal
vrijdag 30 oktober 2020	11.229.728	44.529.659	finaal
zaterdag 31 oktober 2020	3.565.116	33.353.434	finaal
zondag 1 november 2020	1.581.136	25.086.903	finaal
maandag 2 november 2020	8.541.790	29.126.102	finaal
dinsdag 3 november 2020	11.806.305	33.462.642	finaal
woensdag 4 november 2020	12.068.591	35.552.147	finaal
donderdag 5 november 2020	11.956.157	36.171.431	finaal
vrijdag 6 november 2020	10.970.940	38.870.078	finaal
zaterdag 7 november 2020	3.555.754	30.608.196	finaal
zondag 8 november 2020	1.729.280	25.860.425	finaal
maandag 9 november 2020	11.369.357	35.772.255	finaal
dinsdag 10 november 2020	12.146.543	35.931.888	finaal
woensdag 11 november 2020	5.151.262	26.569.075	finaal
donderdag 12 november 2020	12.359.582	36.600.871	finaal
vrijdag 13 november 2020	11.381.181	38.230.250	finaal
zaterdag 14 november 2020	3.586.297	29.862.819	finaal
zondag 15 november 2020	1.681.618	22.729.649	finaal





maandag 16 november 2020	11.525.454	36.0%
dinsdag 17 november 2020	12.391.449	36.8%
woensdag 18 november 2020	12.458.985	38.3%
donderdag 19 november 2020	12.222.129	37.8%
vrijdag 20 november 2020	11.356.045	40.6%
zaterdag 21 november 2020	3.661.234	29.9%
zondag 22 november 2020	1.748.829	24.5%
maandag 23 november 2020	11.534.670	37.3%
dinsdag 24 november 2020	12.376.684	38.0%
woensdag 25 november 2020	12.580.655	38.5%
donderdag 26 november 2020	12.437.045	39.2%



## **4 RESULTAAT 2**

### **EVOLUTIE VERKEERSPRESTATIE SINDS INVOERING COVID-19-MAATREGELEN**

De tabellen op volgende pagina's zijn afgeleid uit de dagwaarden in vorig hoofdstuk en geven de procentuele evolutie weer van de verkeersprestatie (aantal afgelegde voertuigkm) op de Vlaamse snelwegen sinds de invoering van de COVID-19-maatregelen medio maart.

Hierbij wordt de gemiddelde verkeersprestatie per werkweek (ma-vr) en per weekend (za-zo) vergeleken met een referentieperiode:

- aanvankelijk (voor de zomervakantie) werd hiervoor de periode 01-13 maart 2020 genomen, nl. de weken net voor de invoering van de coronamaatregelen
- nadien (vanaf medio juni) werd hiervoor de overeenkomstige week genomen in 2019 vermits intussen, en zeker tijdens de zomermaanden, begin maart niet meer als representatief kan worden beschouwd

**% evolutie verkeersprestatie werkdagen (ma-vr)**

1/2

(referentie = ma tem vr in periode 01/03 – 13/03)

(blauw: referentie = zelfde week in 2019)

weeknr sinds start coronaperiode	vrachtverkeer	niet-vrachtverkeer	status
week 1 (ma 16/03 -vr 20/03)	-4.7%	-44.7%	finaal
week 2 (ma 23/03 – vr 27/03)	-20.2%	-66.0%	finaal
week 3 (ma 30/03 – vr 03/04)	-24.2%	-66.1%	finaal
week 4 (ma 06/04 – vr 10/04)	-24.8%	-64.9%	finaal
week 5 (ma 13/04 – vr 17/04) *	-21.3%	-64.5%	finaal
week 6 (ma 20/04 – vr 24/04)	-18.8%	-58.7%	finaal
week 7 (ma 27/04 – vr 01/05) **	-16.0%	-54.9%	finaal
week 8 (ma 04/05 – vr 08/05)	-15.7%	-48.3%	finaal
week 9 (ma 11/05 – vr 15/05)	-9.5%	-38.2%	finaal
week 10 (ma 18/05 – vr 22/05) ***	-2.9%	-42.8%	finaal
week 11 (ma 25/05 – vr 29/05)	-4.7%	-26.8%	finaal
week 12 (ma 01/06 – vr 05/06) °	-1.3%	-21.7%	finaal
week 13 (ma 08/06 – vr 12/06)	-5.6%	-18.5%	finaal
week 14 (ma 15/06 – vr 19/06)	-4.2% / -0.2%	-11.8% / -14.6%	finaal
week 15 (ma 22/06 – vr 26/06)	-3.1% / -0.1%	-5.5% / -11.4%	finaal
week 16 (ma 29/06 – vr 03/07)	-3.0% / -0.1%	-5.5% / -8.5%	finaal
week 17 (ma 06/07 – vr 10/07)	-0.5%	-7.6%	finaal
week 18 (ma 13/07 – vr 17/07)	+4.1%	-3.9%	finaal
week 19 (ma 20/07 – vr 24/07) °°	+9.2%	-6.1%	finaal
week 20 (ma 27/07 – vr 31/07)	+5.4%	-11.6%	finaal
week 21 (ma 03/08 – vr 07/08) °°°	+1.0%	-12.4%	finaal
week 22 (ma 10/08 – vr 14/08)	-1.6%	-11.5%	finaal
week 23 (ma 17/08 – vr 21/08)	0%	-12.6%	finaal
week 24 (ma 24/08 – vr 28/08)	+3.3%	-13.1%	finaal
week 25 (ma 31/08 – vr 04/09)	+2.7%	-8.5%	finaal
week 26 (ma 07/09 – vr 11/09)	+0.5%	-10.0%	finaal
week 27 (ma 14/09 – vr 18/09)	-0.8%	-8.8%	finaal

\* exclusief paasmaandag, \*\* exclusief 1mei, \*\*\* exclusief Hemelvaart, brugdag en 18/05 (geen data)

° exclusief pinkstermaandag, °° exclusief 21 juli, °°° exclusief 15-16 augustus (2019)

**% evolutie verkeersprestatie werkdagen (ma-vr)**

2/2

(referentie = ma tem vr in periode 01/03 – 13/03)

(blauw: referentie = zelfde week in 2019)

	vrachtverkeer	niet-vrachtverkeer	status
week 28 (ma 21/09 – vr 25/09)	+1.5%	-11.8%	finaal
week 29 (ma 28/09 – vr 02/10)	+3.3%	-12.3%	finaal
week 30 (ma 05/10 – vr 09/10)	+2.1%	-13.7%	finaal
week 31 (ma 12/10 – vr 16/10)	+1.4%	-17.2%	finaal
week 32 (ma 19/10 – vr 23/10)	+0.7%	-25.4%	finaal
week 33 (ma 26/10 – vr 30/10) <sup>'</sup>	+1.3%	-26.0%	finaal
week 34 (ma 02/11 – vr 06/11) <sup>''</sup>	-4.4%	-35.0%	finaal
week 35 (ma 09/11 – vr 13/11) <sup>'''</sup>	-1.6%	-31.8%	finaal
week 36 (ma 16/11 – vr 20/11)	+3.0%	-29.1%	finaal
week 37 (ma 23/11 – vr 27/11) <sup>°</sup>	+5.1%	-26.6%	voorlopig

<sup>'</sup> exclusief 01 november (2019) + herfstvakantie in 2019, maar niet in 2020<sup>''</sup> herfstvakantie in 2020, maar niet in 2019, <sup>'''</sup> exclusief 11 november<sup>°</sup> geen betrouwbare data op 26/11/2019

**% evolutie verkeersprestatie weekends (za-zo)**

½

*(referentie = za tem zo in periode 02/03 – 13/03)**(blauw: referentie = zelfde weekend in 2019)*

weeknr sinds start coronaperiode	vrachtverkeer	niet-vrachtverkeer	status
weekend 1 (za 14/03 – zo 15/03)	-5.8%	-42.6%	finaal
weekend 2 (za 21/03 – zo 22/03)	-32.3%	-81.9%	finaal
weekend 3 (za 28/03 – zo 29/03)	(*)	(*)	finaal
weekend 4 (za 04/04 – zo 05/04)	-42.2%	-86.1%	finaal
weekend 5 (za 11/04 – zo 12/04)	-58.2%	-85.7%	finaal
weekend 6 (za 18/04 – zo 19/04)	-36.3%	-84.0%	finaal
weekend 7 (za 25/04 – zo 26/04)	-36.0%	-81.1%	finaal
weekend 8 (za 02/05 – zo 03/05)	-42.5%	-79.2%	finaal
weekend 9 (za 09/05 – zo 10/05)	-31.9%	-62.8%	finaal
weekend 10 (za 16/05 – zo 17/05)	-19.8%	-56.4%	finaal
weekend 11 (za 23/05 – zo 24/05)	-21.8%	-48.2%	finaal
weekend 12 (za 30/05 – zo 31/05)	-15.2%	-38.9%	finaal
weekend 13 (za 06/06 – zo 07/06)	-5.0%	-35.2%	finaal
weekend 14 (za 13/06 – zo 14/06)	-8.7% / -21.1%	-19.9% / -17.7%	finaal
weekend 15 (za 20/06 – zo 21/06)	+0.1% / -11.4%	-12.1% / -17.2%	finaal
weekend 16 (za 27/06 – zo 28/06)	+0.9% / -16.0%	-9.5% / -18.5%	finaal
weekend 17 (za 04/07 – zo 05/07)	+4.0% / -9.3%	-5.9% / -8.2%	finaal
weekend 18 (za 11/07 – zo 12/07)	-6.4%	-1.0%	finaal
weekend 19 (za 18/07 – zo 19/07)	-5.3%	-1.8%	finaal
weekend 20 (za 25/07 – zo 26/07)	-3.7%	-8.5%	finaal
weekend 21 (za 01/08 – zo 02/08)	-7.0%	-17.4%	finaal
weekend 22 (za 08/08 – zo 09/08)	-14.7%	-15.4%	finaal
weekend 23 (za 15/08 – zo 16/08)	-15.3%	-16.8%	finaal
weekend 24 (za 22/08 – zo 23/08)	-8.3%	-21.4%	finaal
weekend 25 (za 29/08 – zo 30/08)	-12.7%	-20.6%	finaal
weekend 26 (za 05/09 – zo 06/09)	-5.3%	-10.3%	finaal
weekend 27 (za 12/09 – zo 13/09)	-4.2%	-12.3%	finaal

*(\*) Geen betrouwbare data op zondag 29 maart 2020**Let wel: procentuele evoluties van het vrachtverkeer tijdens het weekend zijn minder betekenisvol gelet op de kleine absolute aantallen.*

**% evolutie verkeersprestatie weekends (za-zo)**

2/2

(referentie = za tem zo in periode 02/03 – 13/03)

(blauw: referentie = zelfde weekend in 2019)

	vrachtverkeer	niet-vrachtverkeer	status
weekend 28 (za 19/09 – zo 20/09)	-5.1%	-12.6%	finaal
weekend 29 (za 26/09 – zo 27/09)	-9.4%	-17,8%	finaal
weekend 30 (za 03/10 – zo 04/10)	-11.7%	-19.7%	finaal
weekend 31 (za 10/10 – zo 11/10)	-8.2%	-23.4%	finaal
weekend 32 (za 17/10 – zo 18/10)	-6.4%	-28.9%	finaal
weekend 33 (za 24/10 – zo 25/10)	-7.4%	-36.7%	finaal
weekend 34 (za 31/10 – zo 01/11)	(**)	(**)	finaal
weekend 35 (za 07/11 – zo 08/11)	-3.8%	-41.4%	finaal
weekend 36 (za 14/11 – zo 15/11)	-8.7%	-43.6%	finaal
weekend 37 (za 21/11 – zo 22/11)	-5.5%	-42.0%	finaal
weekend 38 (za 28/11 – zo 29/11)	-3.4%	-36.0%	voorlopig

(\*\*) Geen betrouwbare data op zondag 3 november 2019