DOORTOCHT TOUR de FRANCE
maandag 5 juli - voormiddag
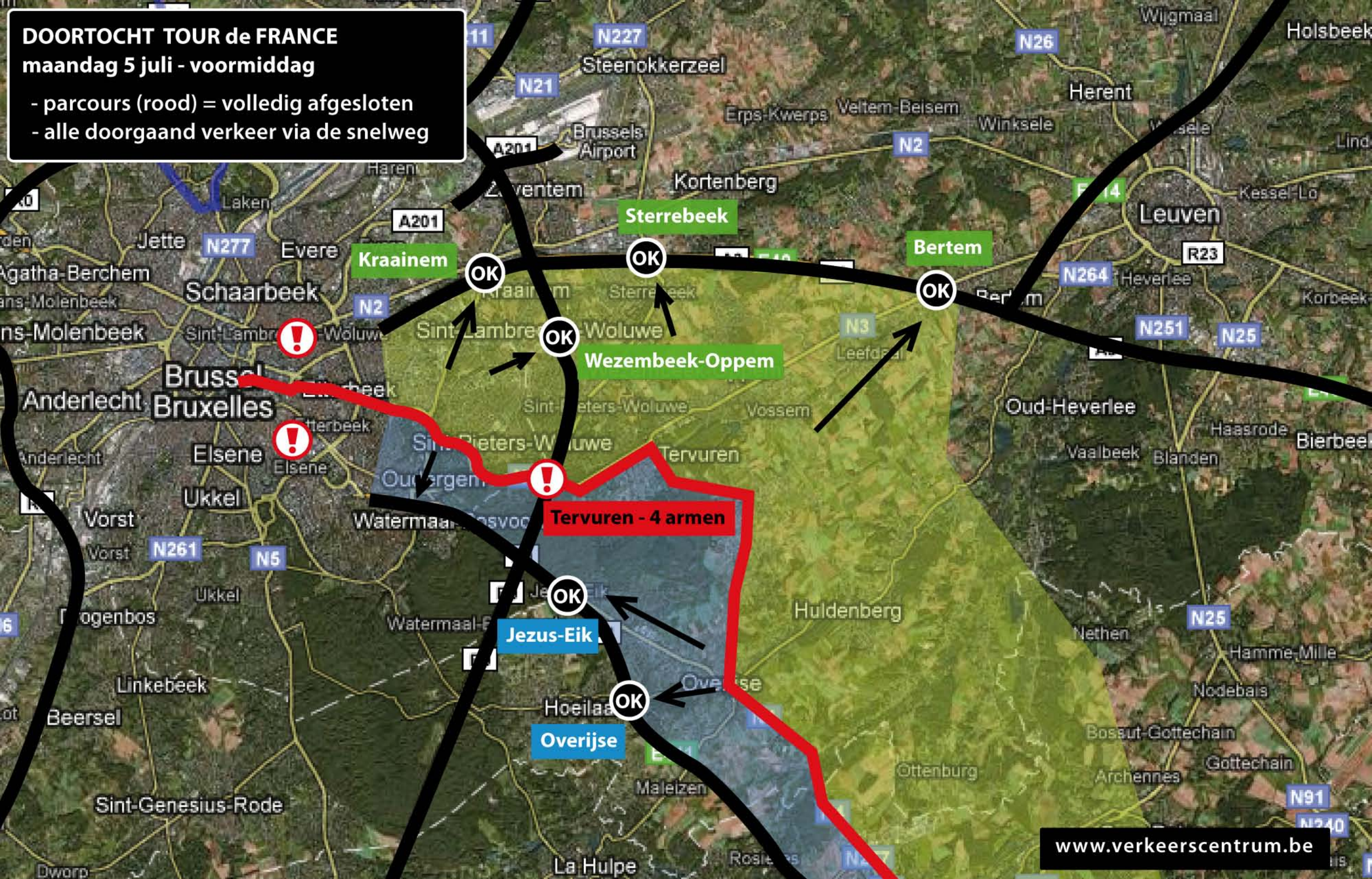
- parcours (rood) = volledig afgesloten
- alle doorgaand verkeer via de snelweg